SEALVER

COMPATIBILITÉ KITS

SEA-DOO | BRP | YAMAHA | Kawasaki

SEA DOO - WB 444 / 525 / RIB : *90 HP MIN - WB 656 : 180 HP MIN - Z7 230 HP MIN*

3 KITS DE COMPATIBILITE POUR LES MODELES PRODUITS A PARTIR DE 2009

GAMMES	*AQUA SCOOTER*		*PLAISANCE*					*PERFORMANCE*					*SPORTS NAUTIQUES*		*LUXE*	
VERSION	~~RXP-155 RXP-215~~	~~SPARK~~	GTS	GTI	GTI SE	GTI SE 130	GTI SE 155	GTR 230	GTR-X 230	RXP-X 300	RXT 230	RXT-X 300	Wake 155	Wake Pro 229	GTX Limited 230	GTX Limited 300
KIT COMPATIBILITE WAVE BOAT		-	DOLPHIN	DOLPHIN	DOLPHIN	DOLPHIN	DOLPHIN	DOLPHIN	DOLPHIN	T3	S3	S3/2018 ST3	DOLPHIN	S3/ 2018 ST3	S3/2018 ST3	S3/2018 ST3

YAMAHA - *WB 444 / 525 / RIB : 90 HP MIN - WB 656 : 180 HP MIN -Z7 230 HP MIN*

3 KITS DE COMPATIBILITE : AVANT 2012 / APRES 2012/ 2019

GAMMES	*EX*			*VX*			*FX*						*FZ*	VX / R / S	*GP 1800*
VERSION	~~EX STANDARD~~	~~EX SPORT~~	~~EX DELUXE~~	VX DELUXE	VX CRUISER	VX CRUISER HO	FX HO	FX CRUISER	FX CRUISER HO	FX SVHO	FX CRUISER SVHO	FX CRUISER SVHO LIMITED	FZS/FZR	VXR VXS APRES 2015	GP 1800
KIT COMPATIBILITE WAVE BOAT	-	-	-	AVANT 2015	AVANT 2015	AVANT 2015	AV 2012 / AP 2012/ 2019	AV 2012 / AP 2012/ 2019	AV 2012 / AP 2012/ 2019	APRES 2012/ 2019	APRES 2012/ 2019	APRES 2012 /2019	AVANT 2012	GP VX	GP/VX

KAWASAKI - *WB 444 / 525 / RIB : 90 HP MIN - WB 656 : 180 HP MIN- Z7 230 HP MIN*

2 KITS DE COMPATIBILITE : ULTRA / 15F

GAMMES	*SX-R*	*15F*	*ULTRA*			
VERSION	-	*STX 15F*	*LX*	*310 X*	*310 R*	*310 LX*
KIT COMPATIBILITE WAVE BOAT	-	15F	ULTRA	ULTRA	ULTRA	ULTRA

•SEALVER se réserve le droit de modifier et/ou supprimer sans préavis les caractéristiques de ses modèles.
•Vendu départ usine 1203 rue de l'ARIESTE 40 460 SANGUINET

COMPATIBILITÉ KITS

RXT-X, GTX, WAKE PRO (Coque S3)

AVANT:

RXAV01

LATERALE (x2)

S3LA05

PIECE INFERIEURE VIS :

SEA-DOO BRP

RXT-X, GTX, WAKE PRO (2018) (Coque, Hull, ST3)

LATERALE (x2)

RXP-X (Coque T3) & GTI, GTR, WAKE 155, GTS (Coque Dolphin)

AVANT:

GTAV02

LATERALE (x2)

WBLA06

FX position

PIECE INFERIEURE: (X2)

INLA08

FX position

•SEALVER se réserve le droit de modifier et/ou supprimer sans préavis les caractéristiques de ses modèles.
•Vendu départ usine 1203 rue de l'ARIESTE 40 460 SANGUINET

SEALVER

COMPATIBILITÉ KITS

YAMAHA

FX HO, FX SHO (Avant 2012)
V1, VX, VXR, VXS, FZR, FZS

Avant: YKAV03

VX, VXR, VXS 2004-2014: ↑VX↑ position

LATERALE (x2)

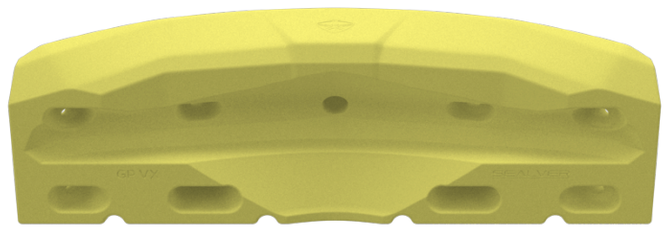

V1, VX, VXR, VXS, (après 2015)
GP (après 2017)

Supérieure: WBLA07

Inferieure :INLA08

FZ 2004-2016
FX 2004-2012

↑FX↑ position

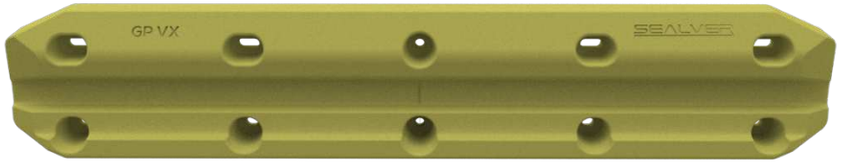

LATERALE (x2)

FX HO, FX SHO, FX SVHO (Après 2012)

Avant: YAAV04

(X2)Supérieure: WBLA06

↑FX↑ position

FX SHO, HO 2004-2011:

↑FX↑ position

(X2)Inférieure: INLA08

•SEALVER se réserve le droit de modifier et/ou supprimer sans préavis les caractéristiques de ses modèles.
•Vendu départ usine 1203 rue de l'ARIESTE 40 460 SANGUINET

YAMAHA

FX HO, FX SHO, FX SVHO (Aprés 2018)

PIÉCES droite et gauche pour le Waverunner

PIÉCES avant

LATERALE (x2)

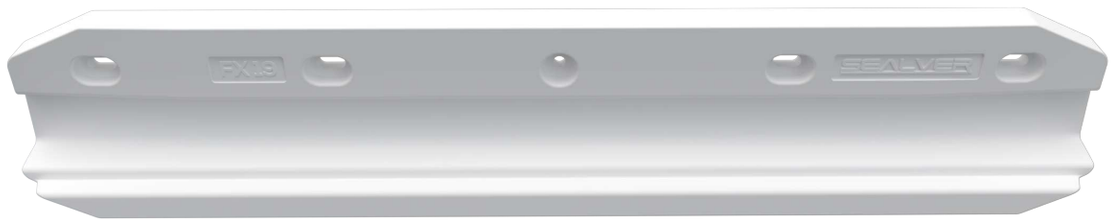

•SEALVER se réserve le droit de modifier et/ou supprimer sans préavis les caractéristiques de ses modèles.
•Vendu départ usine 1203 rue de l'ARIESTE 40 460 SANGUINET

COMPATIBILITY KITS

for PWC

Kawasaki

STX (15F)

AVANT:

YKAV03

Supérieure: +

WBLA06

KOLA09

Inferieure:

INLA08

↑FX↑ position

ULTRA LX, ULTRA R , ULTRA X

•SEALVER se réserve le droit de modifier et/ou supprimer sans préavis les caractéristiques de ses modèles.
•Vendu départ usine 1203 rue de l'ARIESTE 40 460 SANGUINET